

Rehabilitación de la marcha personas con la Enfermedad de Parkinson. Proyecto de Investigación



Contacto

Formulario web;
<https://www.irblleida.org/es/formulari-parkinson/>

Teléfono
973 00 37 45

E-mail
pere.bosch@udl.cat



Universitat de Lleida



Instituto de Salud Carlos III



Grup de Recerca en Cures de la Salut
• IRB Lleida •

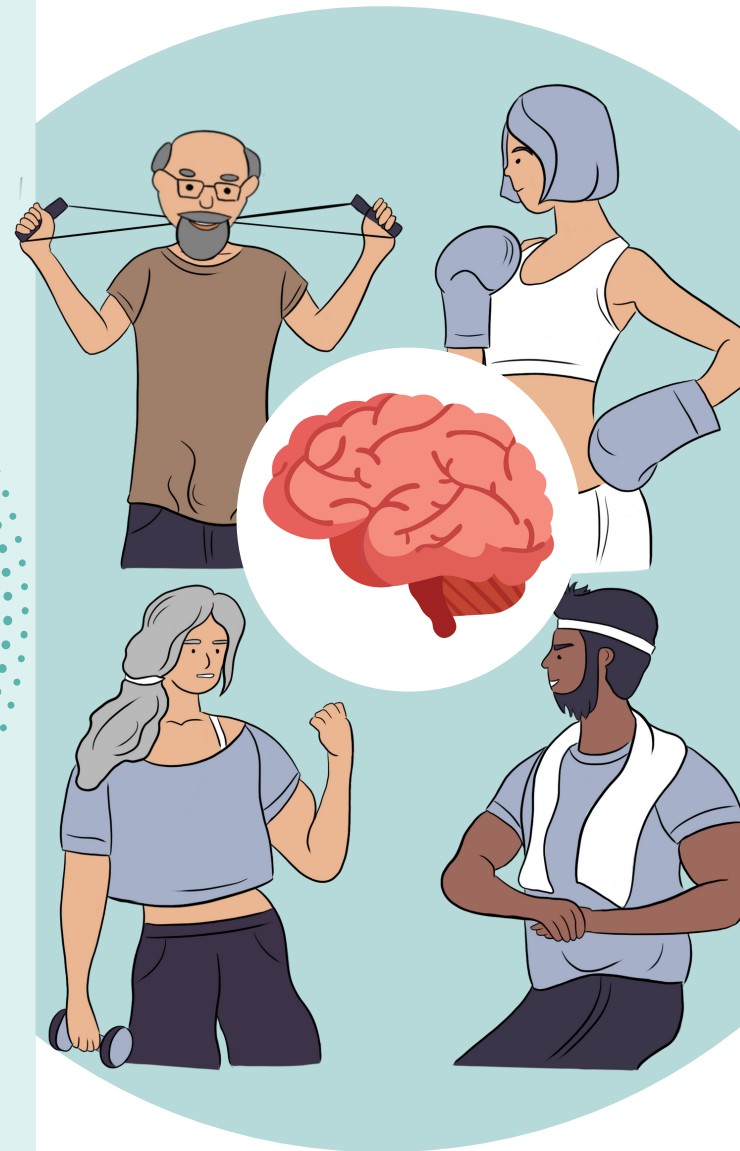

Ensayo clínico en PARKINSON

¿te apuntas?

Rehabilitación de la marcha personas con la Enfermedad de Parkinson.

Financiado por el Instituto de Salud Carlos III (ISCIII PI20/00403). Ministerio de Ciencia e Innovación, Fondo Europeo de Desarrollo Regional (FEDER). Una manera de hacer Europa.

Aprobado por el Comité de Ética de Investigación Clínica del Hospital Universitario Arnau de Vilanova de Lleida (CEIC- 2231)



¿Por qué me puede interesar?

Aunque generalmente se asocia la enfermedad de Parkinson con el temblor, la realidad es que muchos de estos pacientes presentan otras dificultades en su día a día menos conocidas. Recientemente se ha visto que incluso presentan al inicio de la enfermedad un **deterioro cognitivo muy sutil** (como una disminuida capacidad de atención) que se puede agravar a medida que avanza la enfermedad. Esto explica que se **caigan** y se **paralicen** más a menudo cuando realizan varias tareas al mismo tiempo. Por ejemplo, cuando caminan mientras hablan o llevan una taza de café.



¿Cuál es el objetivo del estudio?

Con el presente estudio queremos **averiguar** si a través de un **programa de entrenamiento de ejercicio físico**, las personas con Parkinson son capaces de **mejorar su forma de caminar**, sobre todo cuando las características del entorno son más difíciles; como, por ejemplo, cuando tienen que cruzar por un paso de peatones con mucha gente a la que hay que esquivar. Al entrenar esas circunstancias más complejas, los pacientes podrán verse capacitados a hacerles frente.

¿Quiénes somos?

Somos el **Grupo de Investigación de Cuidados en Salud (GRECS)** del Instituto de Investigación Biomédica de Lleida (IRBLleida) que tiene entre sus objetivos explorar y proporcionar **cuidados y terapias de rehabilitación a distintas poblaciones de pacientes, como la enfermedad de Parkinson**. Es un grupo formado por enfermeras y fisioterapeutas de la **práctica clínica** (Hospital Universitario Santa María-GSS, Hospital Universitario Arnau de Vilanova y Atención Primaria) y profesores, doctores e investigadores (Universidad de Lleida).

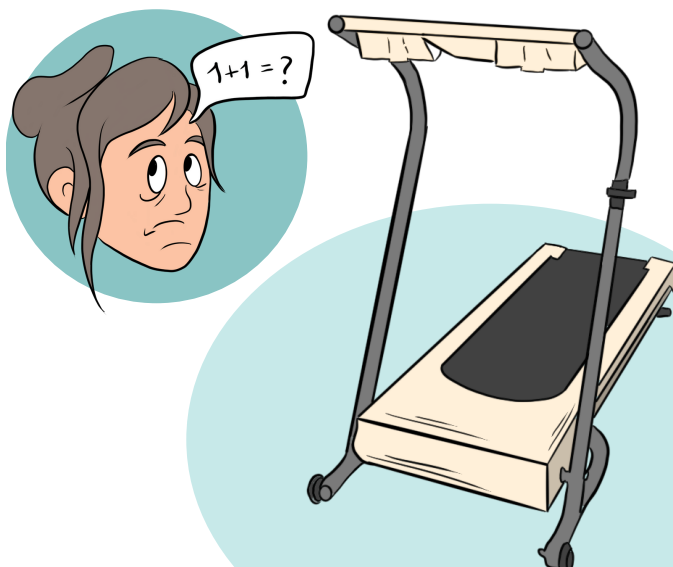

¿Y qué tengo que hacer si quiero participar?

Aquellas personas que padezcan la enfermedad y quieran **participar en este estudio** participarán en un **programa de rehabilitación de la marcha totalmente individualizado** a sus características personales durante un periodo de **6 semanas**. Antes y después del programa los investigadores **evaluarán los síntomas de la enfermedad**, las capacidades motoras y las capacidades cognitivas para conocer el alcance de la intervención.

Contacte con nosotros

Llámenos al teléfono **973 00 37 45** o en este otro **973 70 24 68**, indicando que llama por un estudio sobre Parkinson.

También puede mandar un e-mail a **pere.bosch@udl.cat**

¡Nos pondremos en contacto con usted inmediatamente y le daremos todos los detalles del estudio!